

## Outlook-Einstellungen für POP3, SMTP und ASMTTP

Outlook 2000, XP, 2003:

Einrichten des POP3 und SMTP Servers ( SMTP mit und ohne Authentifizierung ):

1. Outlook öffnen
2. Schublade *Extras* / *E-Mail-Konten* öffnen

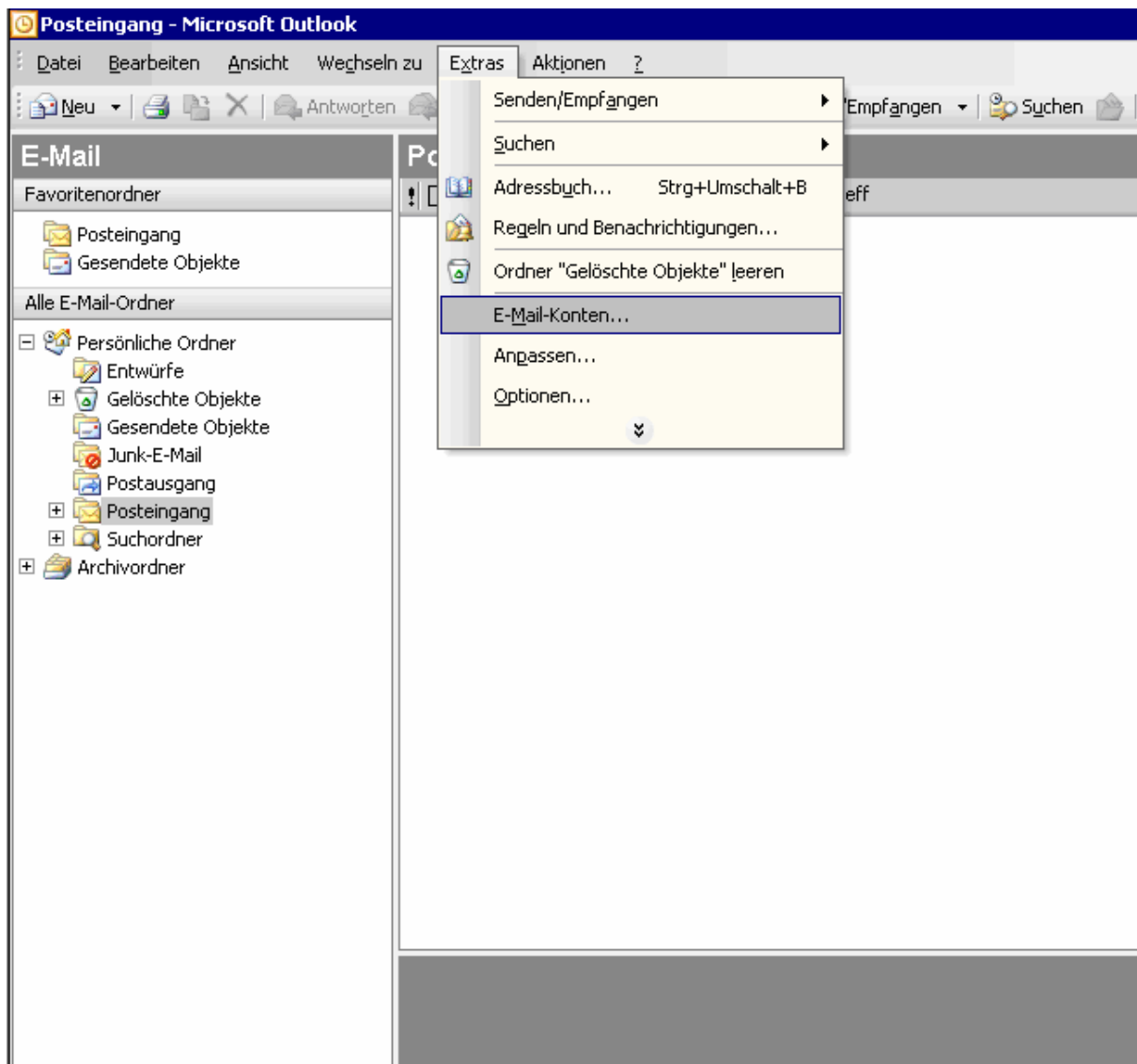

### 3. „Neues E-Mail-Konto hinzufügen“ auswählen

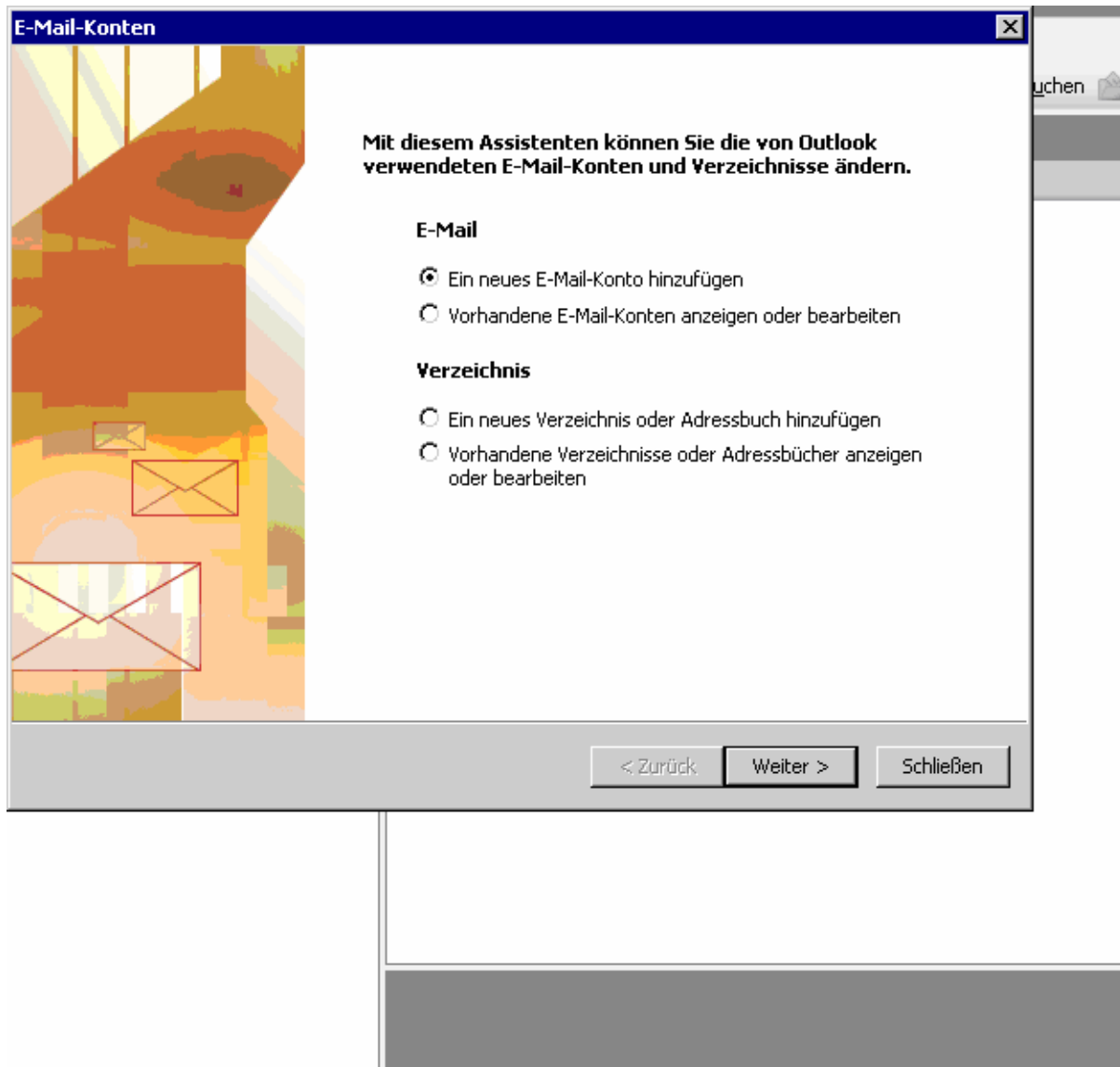

#### 4. Servertyp „POP3“ auswählen

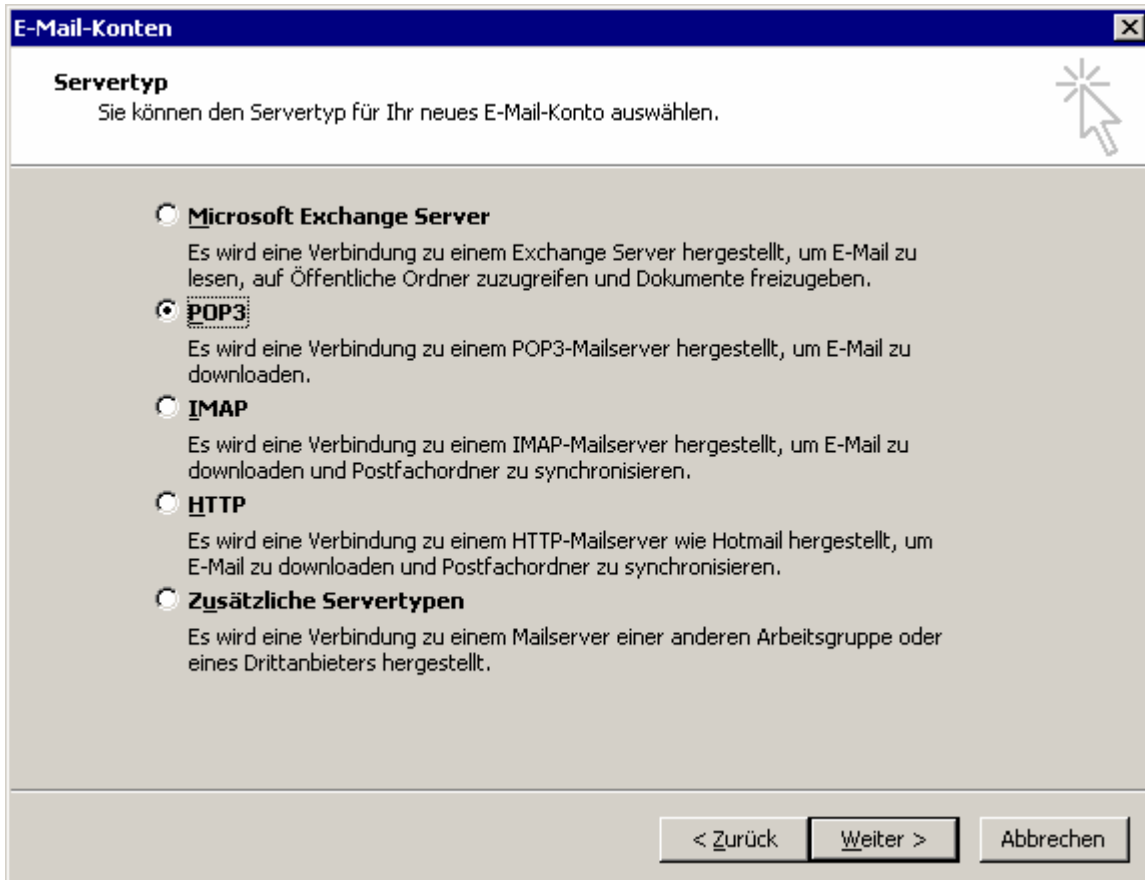

**E-Mail-Konten** [X]

**Servertyp**  
Sie können den Servertyp für Ihr neues E-Mail-Konto auswählen.

- Microsoft Exchange Server**  
Es wird eine Verbindung zu einem Exchange Server hergestellt, um E-Mail zu lesen, auf Öffentliche Ordner zuzugreifen und Dokumente freizugeben.
- POP3**  
Es wird eine Verbindung zu einem POP3-Mailservers hergestellt, um E-Mail zu downloaden.
- IMAP**  
Es wird eine Verbindung zu einem IMAP-Mailservers hergestellt, um E-Mail zu downloaden und Postfachordner zu synchronisieren.
- HTTP**  
Es wird eine Verbindung zu einem HTTP-Mailservers wie Hotmail hergestellt, um E-Mail zu downloaden und Postfachordner zu synchronisieren.
- Zusätzliche Servertypen**  
Es wird eine Verbindung zu einem Mailservers einer anderen Arbeitsgruppe oder eines Drittanbieters hergestellt.

< Zurück   Weiter >   Abbrechen

## Eingabe der Zugangsdaten

**E-Mail-Konten** ✕

**Internet-E-Mail-Einstellungen (POP3)**

Alle Einstellungen auf dieser Seite sind nötig, damit Ihr Konto richtig funktioniert.

**Benutzerinformationen**

Ihr Name:

E-Mail-Adresse:

**Serverinformationen**

Posteingangsserver (POP3):

Postausgangsserver (SMTP):

**Anmeldeinformationen**

Benutzername:

Kennwort:

Kennwort speichern

Anmeldung durch gesicherte  
Kennwortauthentifizierung (SPA)

**Einstellungen testen**

Wir empfehlen Ihnen, das neue Konto nach dem Eingeben aller Informationen in diesem Fenster zu testen, indem Sie auf die Schaltfläche unten klicken (Netzwerkverbindung erforderlich).

## INFO

Zugangsdaten erhalten Sie auf Anfrage bei one4vision.

## ZusatzEinstellung SMTP ( mit Authentifizierung ASMTTP )

1. Option „*Weitere Einstellungen...*“ wählen
2. Name des E-Mail Kontos eintragen ( One4Vision )
3. Schublade „*Posteingangsserver*“ auswählen

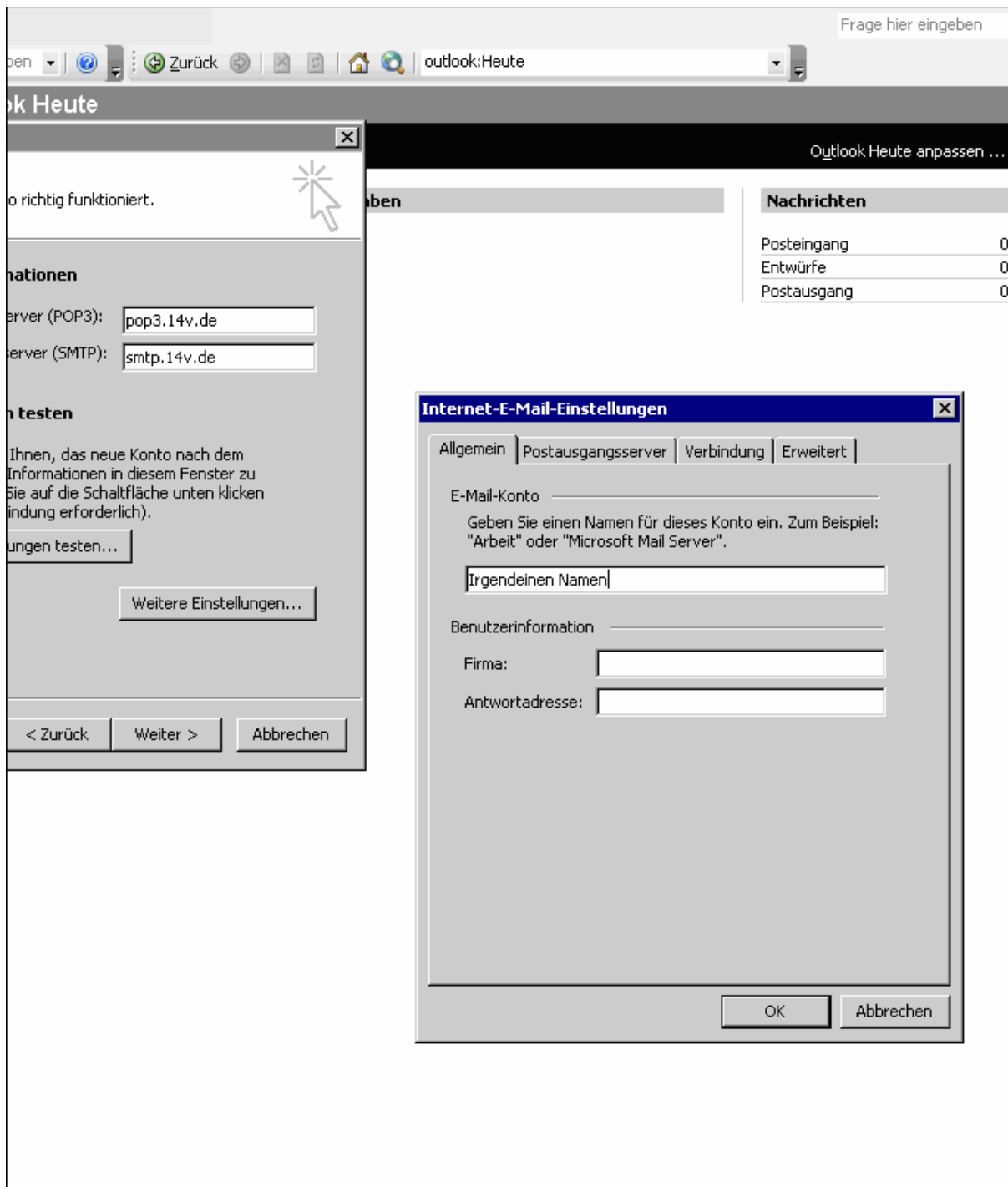

4. Häkchen bei „Der Posteingangsserver (SMTP) erfordert Authentifizierung“
5. Optional wählbar: „Gleiche Einstellung wie für Posteingangsserver verwenden“  
Oder „Anmelden mit“ ( Benutzernamen und Kennwort müssen eingegeben werden )

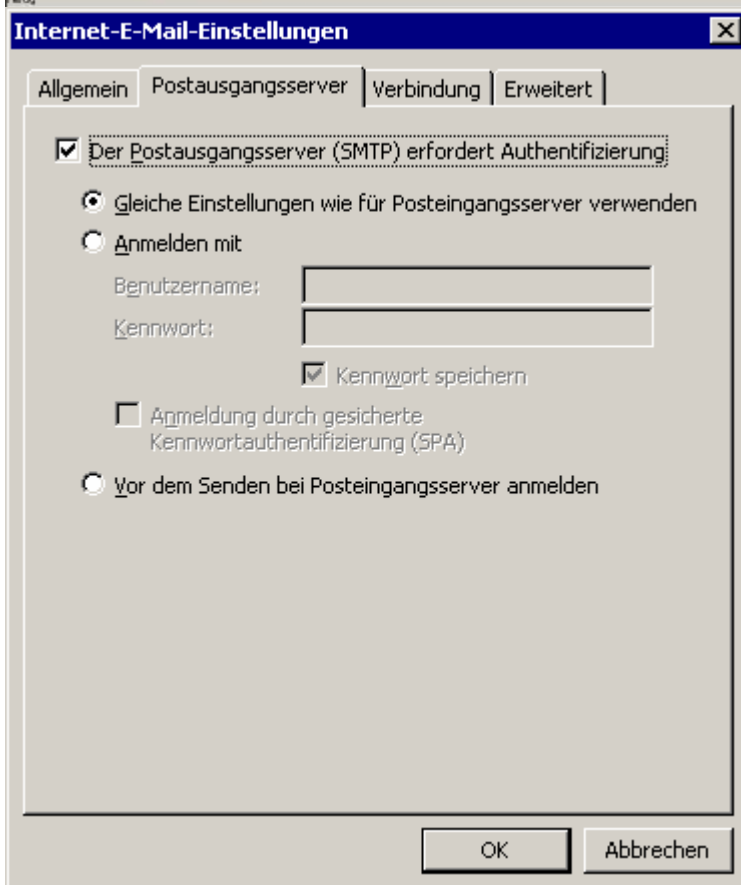
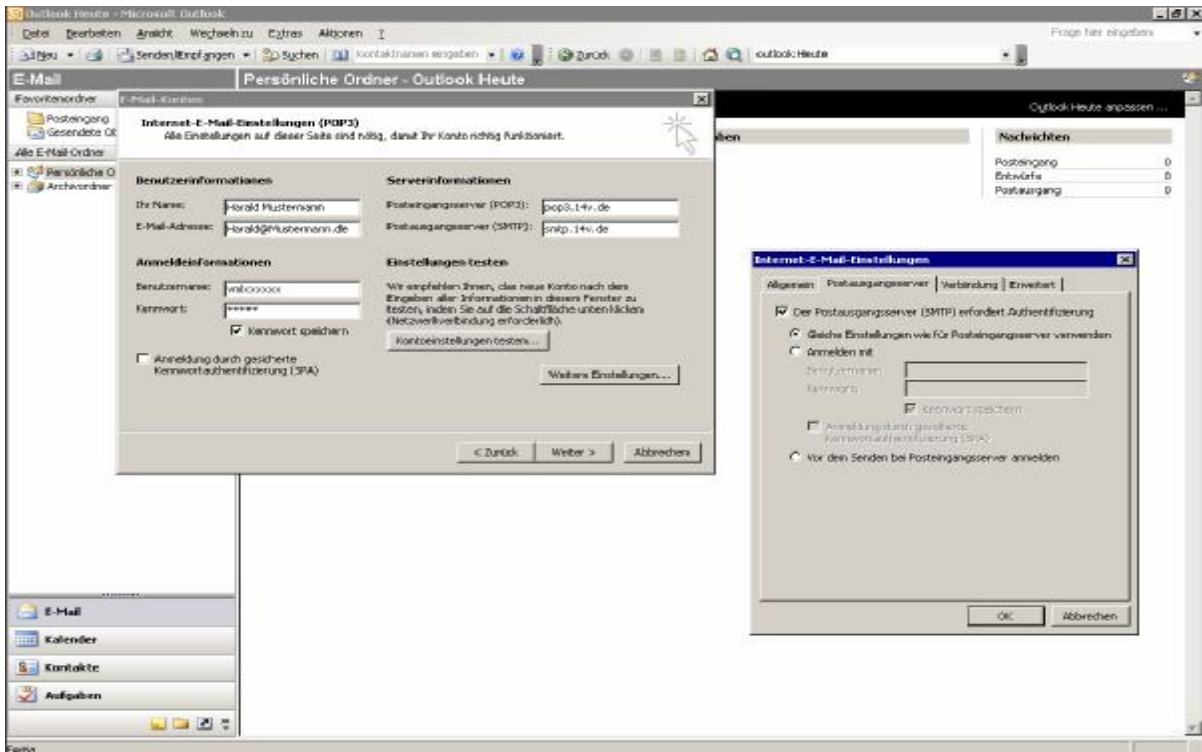

Oder.....

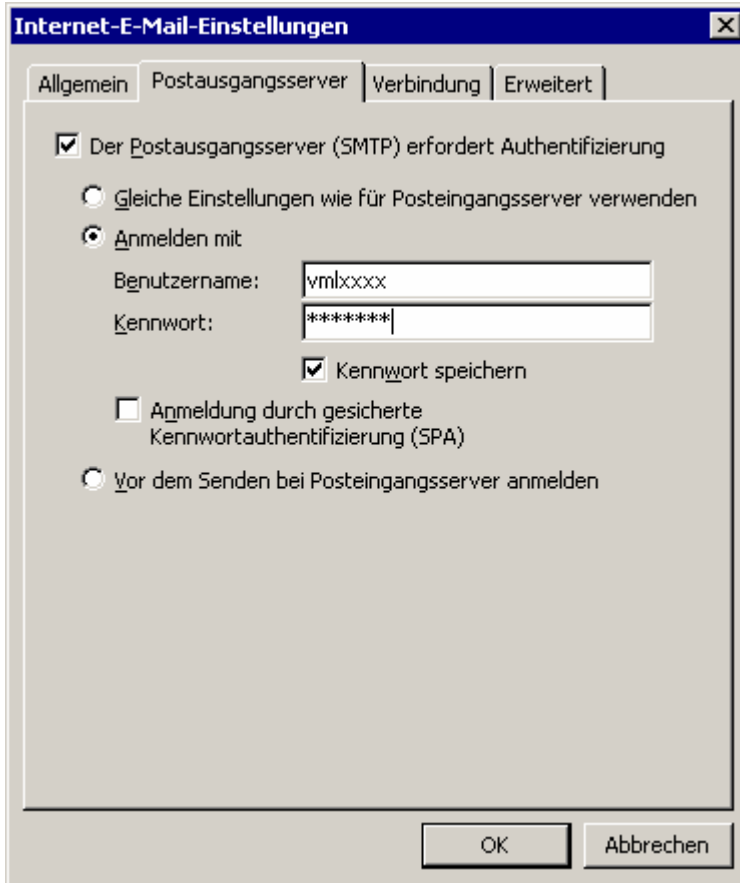
A screenshot of a Windows-style dialog box titled 'Internet-E-Mail-Einstellungen'. The 'Postausgangsserver' tab is selected. The dialog contains several options and input fields. At the bottom, there are 'OK' and 'Abbrechen' buttons.

**Internet-E-Mail-Einstellungen**

Allgemein | **Postausgangsserver** | Verbindung | Erweitert

Der Postausgangsserver (SMTP) erfordert Authentifizierung

Gleiche Einstellungen wie für Posteingangsserver verwenden

Anmelden mit

Benutzername:

Kennwort:

Kennwort speichern

Anmeldung durch gesicherte  
Kennwortauthentifizierung (SPA)

Vor dem Senden bei Posteingangsserver anmelden

OK Abbrechen

**ACHTUNG:**

**Kein Häkchen bei „Anmeldung durch gesicherte Kennwortauthentifizierung“  
Und „Vor dem Senden bei Posteingangsserver anmelden“ deaktivieren  
( ist standardmäßig schon deaktiviert )**

**6. Schublade „Erweitert“ öffnen**

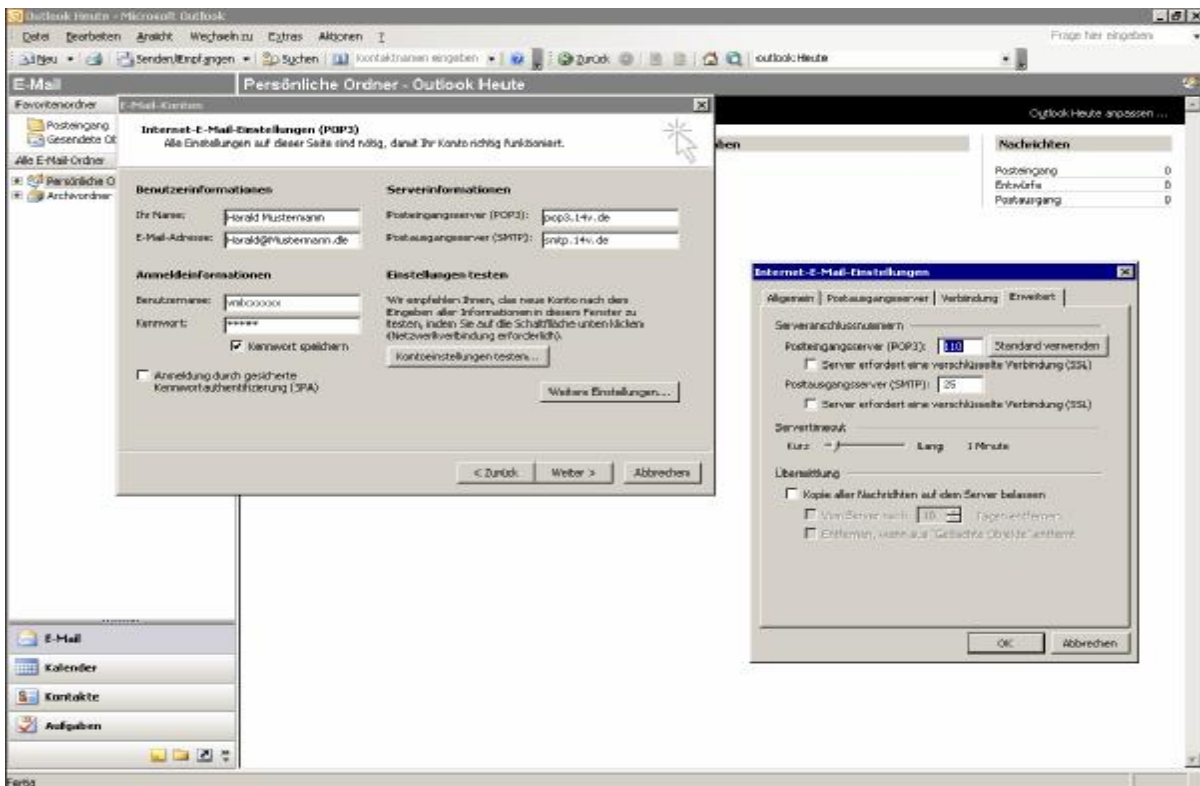





**POP3-Einstellungen: 110**  
**SMTP-Einstellungen: 25**

**Veränderungen mit „OK“ bestätigen**

**In den Folgemasken mit „Weiter“ und „Fertigstellen“ bestätigen**