

Outlook-Einstellungen für POP3, SMTP und ASMTTP

Outlook 2000, XP, 2003:

Einrichten des POP3 und SMTP Servers (SMTP mit und ohne Authentifizierung):

1. Outlook öffnen
2. Schublade *Extras* / *E-Mail-Konten* öffnen

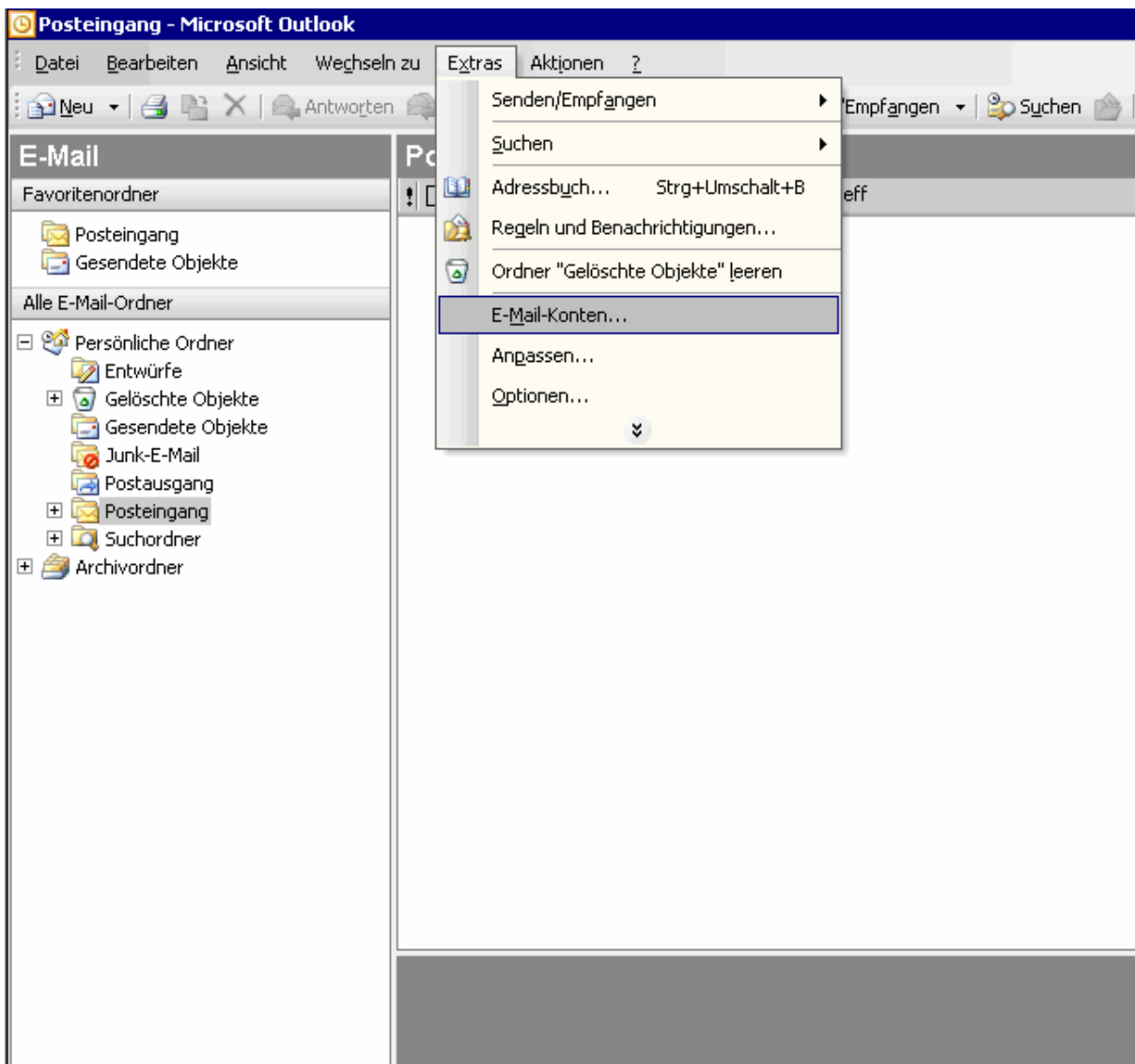

3. „Neues E-Mail-Konto hinzufügen“ auswählen

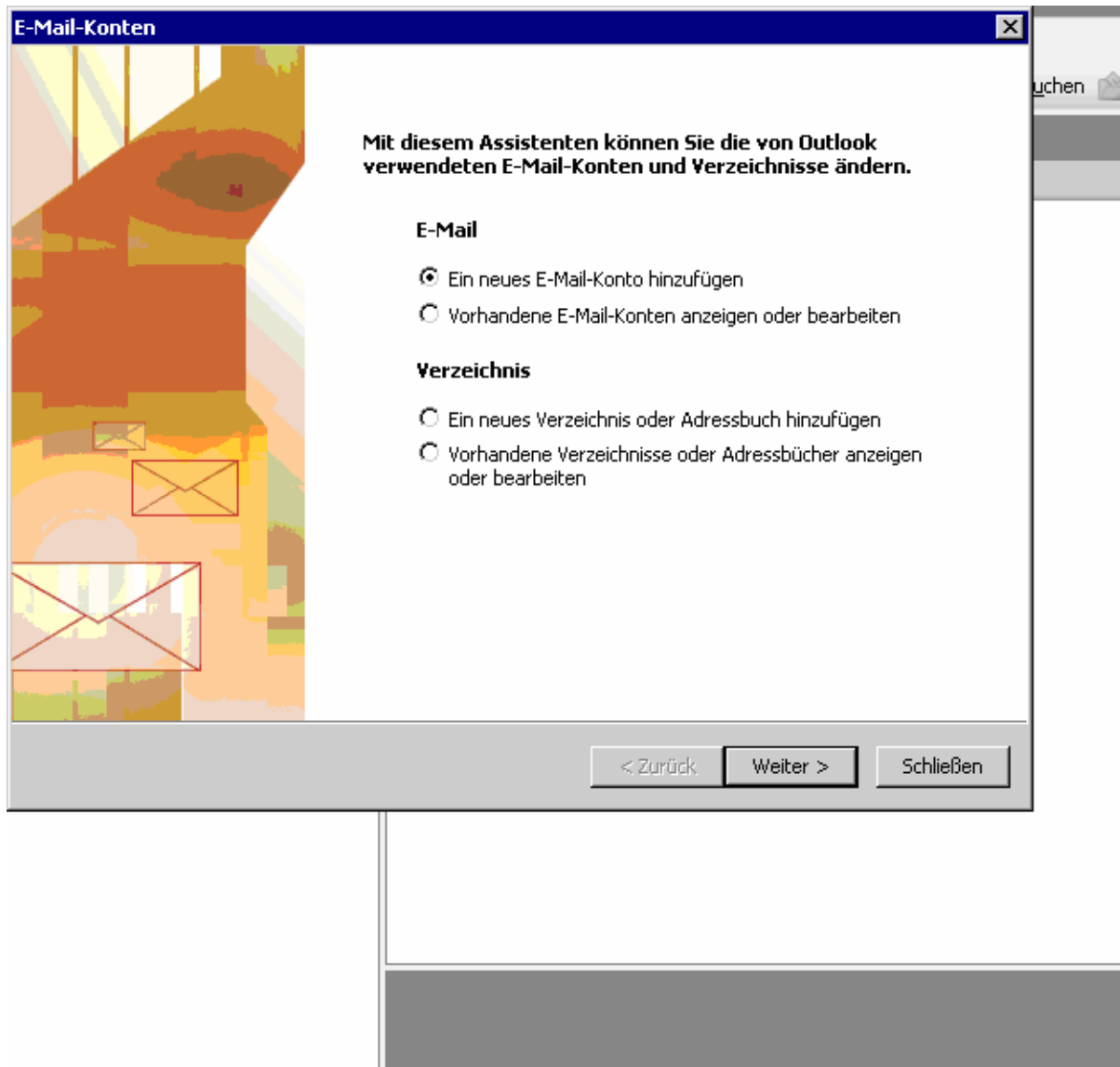

4. Servertyp „POP3“ auswählen

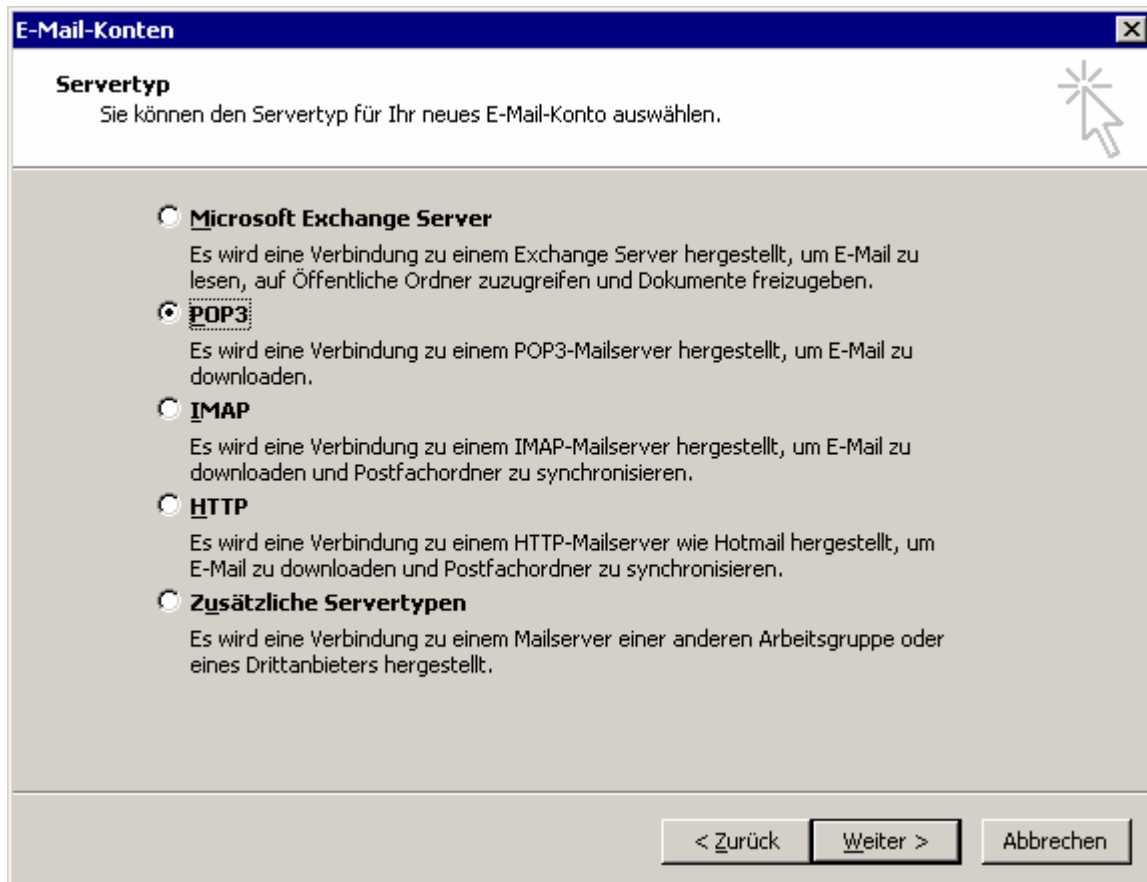

E-Mail-Konten [X]

Servertyp
Sie können den Servertyp für Ihr neues E-Mail-Konto auswählen.

- Microsoft Exchange Server**
Es wird eine Verbindung zu einem Exchange Server hergestellt, um E-Mail zu lesen, auf Öffentliche Ordner zuzugreifen und Dokumente freizugeben.
- POP3**
Es wird eine Verbindung zu einem POP3-Mailserver hergestellt, um E-Mail zu downloaden.
- IMAP**
Es wird eine Verbindung zu einem IMAP-Mailserver hergestellt, um E-Mail zu downloaden und Postfachordner zu synchronisieren.
- HTTP**
Es wird eine Verbindung zu einem HTTP-Mailserver wie Hotmail hergestellt, um E-Mail zu downloaden und Postfachordner zu synchronisieren.
- Zusätzliche Servertypen**
Es wird eine Verbindung zu einem Mailserver einer anderen Arbeitsgruppe oder eines Drittanbieters hergestellt.

< Zurück Weiter > Abbrechen

Eingabe der Zugangsdaten

E-Mail-Konten ✕

Internet-E-Mail-Einstellungen (POP3)

Alle Einstellungen auf dieser Seite sind nötig, damit Ihr Konto richtig funktioniert.

Benutzerinformationen

Ihr Name:

E-Mail-Adresse:

Serverinformationen

Posteingangsserver (POP3):

Postausgangsserver (SMTP):

Anmeldeinformationen

Benutzername:

Kennwort:

Kennwort speichern

Anmeldung durch gesicherte
Kennwortauthentifizierung (SPA)

Einstellungen testen

Wir empfehlen Ihnen, das neue Konto nach dem Eingeben aller Informationen in diesem Fenster zu testen, indem Sie auf die Schaltfläche unten klicken (Netzwerkverbindung erforderlich).

INFO

Zugangsdaten erhalten Sie auf Anfrage bei one4vision.

ZusatzEinstellung SMTP (mit Authentifizierung ASMTTP)

1. Option „*Weitere Einstellungen...*“ wählen
2. Name des E-Mail Kontos eintragen (One4Vision)
3. Schublade „*Posteingangsserver*“ auswählen

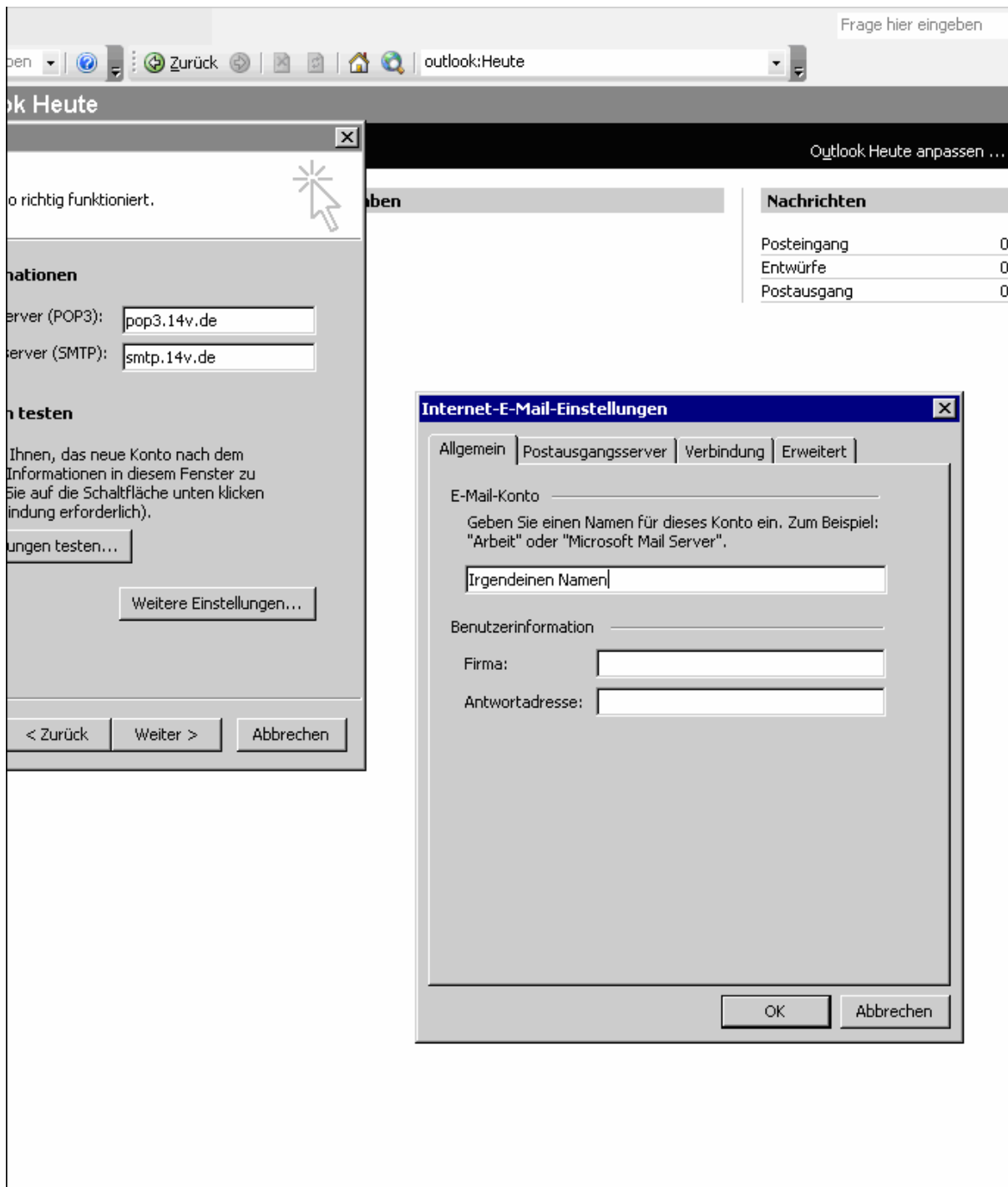

4. Häkchen bei „Der Posteingangsserver (SMTP) erfordert Authentifizierung“
5. Optional wählbar: „Gleiche Einstellung wie für Posteingangsserver verwenden“
Oder „Anmelden mit“ (Benutzernamen und Kennwort müssen eingegeben werden)

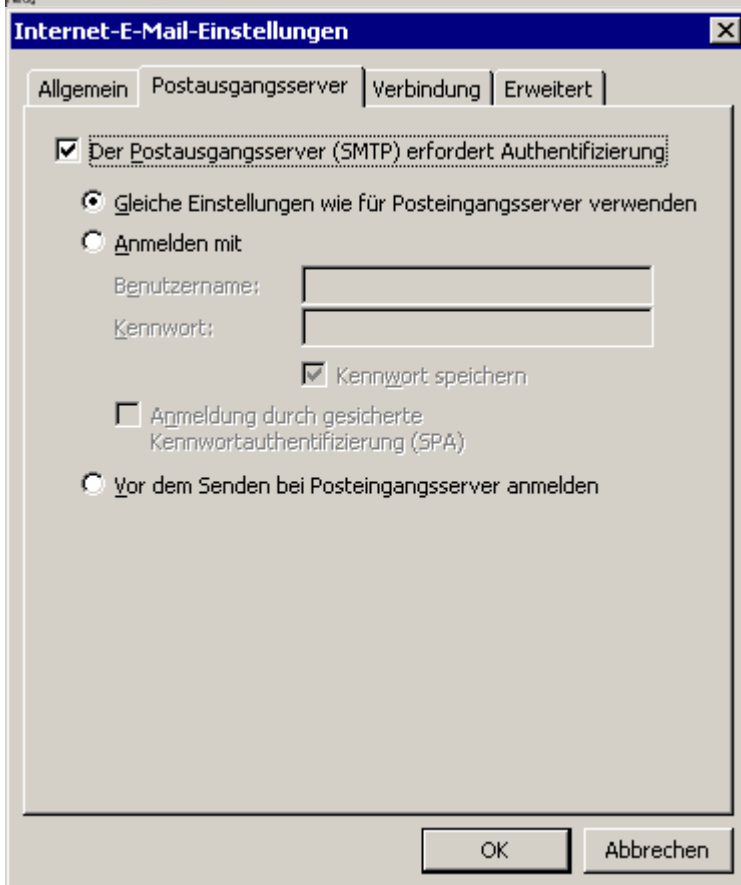
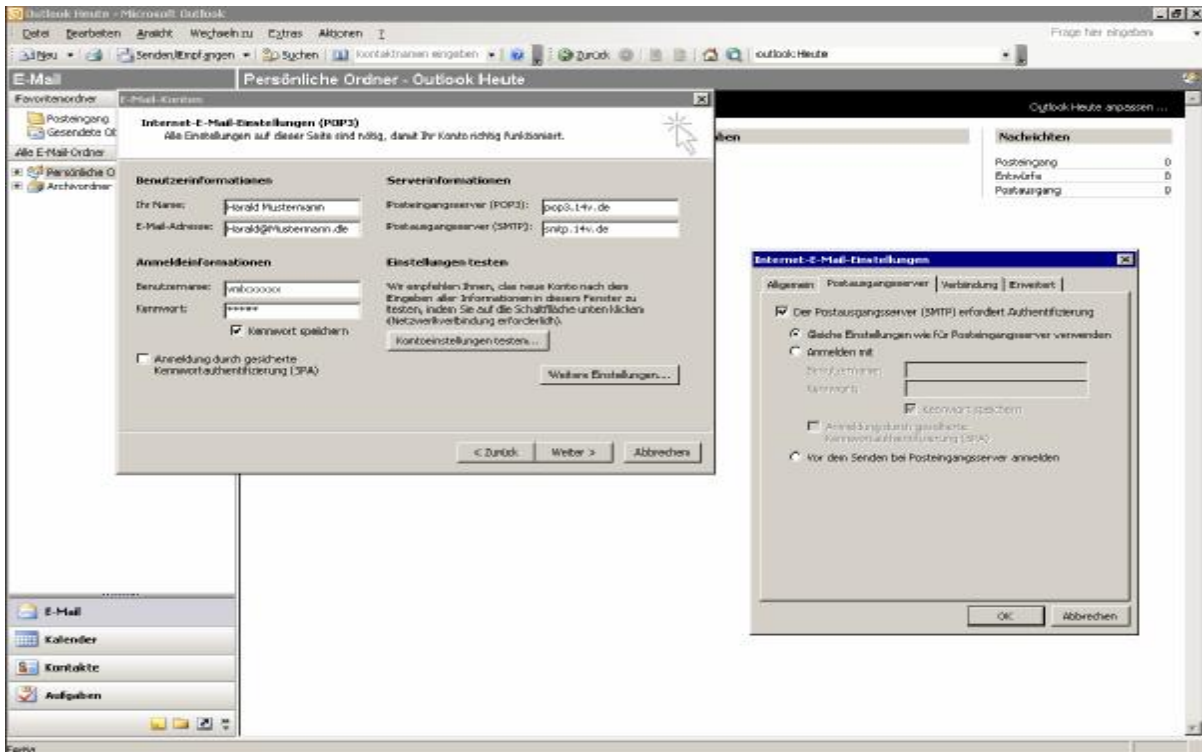

Oder.....

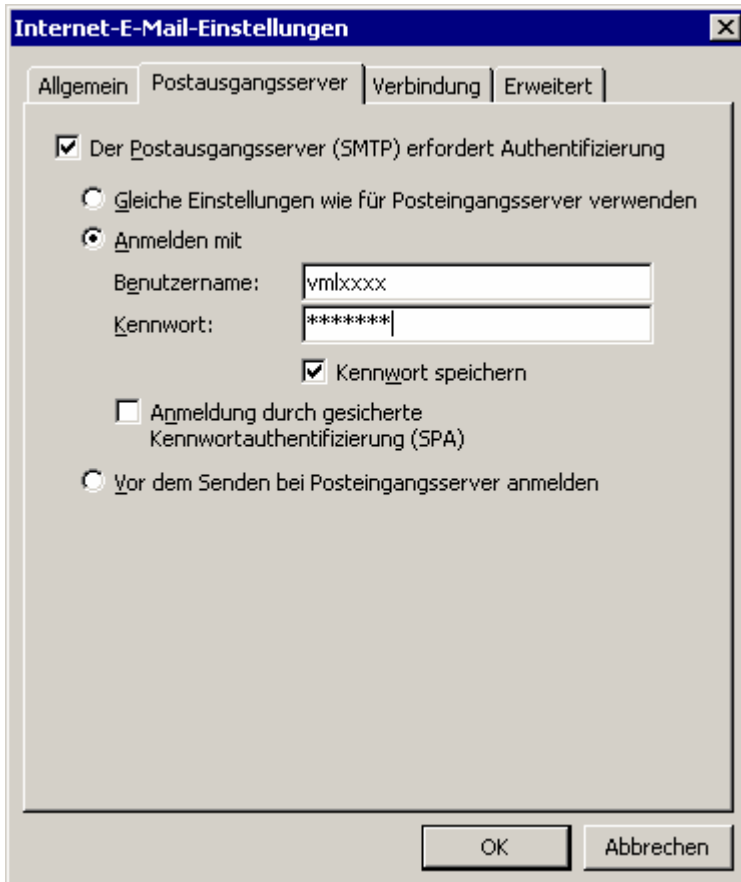

The screenshot shows the 'Internet-E-Mail-Einstellungen' dialog box with the 'Postausgangsserver' tab selected. The 'Allgemein' tab is also visible. The 'Postausgangsserver' tab contains the following options:

- Der Postausgangsserver (SMTP) erfordert Authentifizierung
- Gleiche Einstellungen wie für Posteingangsserver verwenden
- Anmelden mit
 - Benutzername:
 - Kennwort:
 - Kennwort speichern
- Anmeldung durch gesicherte Kennwortauthentifizierung (SPA)
- Vor dem Senden bei Posteingangsserver anmelden

At the bottom of the dialog are 'OK' and 'Abbrechen' buttons.

ACHTUNG:

**Kein Häkchen bei „Anmeldung durch gesicherte Kennwortauthentifizierung“
Und „Vor dem Senden bei Posteingangsserver anmelden“ deaktivieren
(ist standardmäßig schon deaktiviert)**

6. Schublade „Erweitert“ öffnen

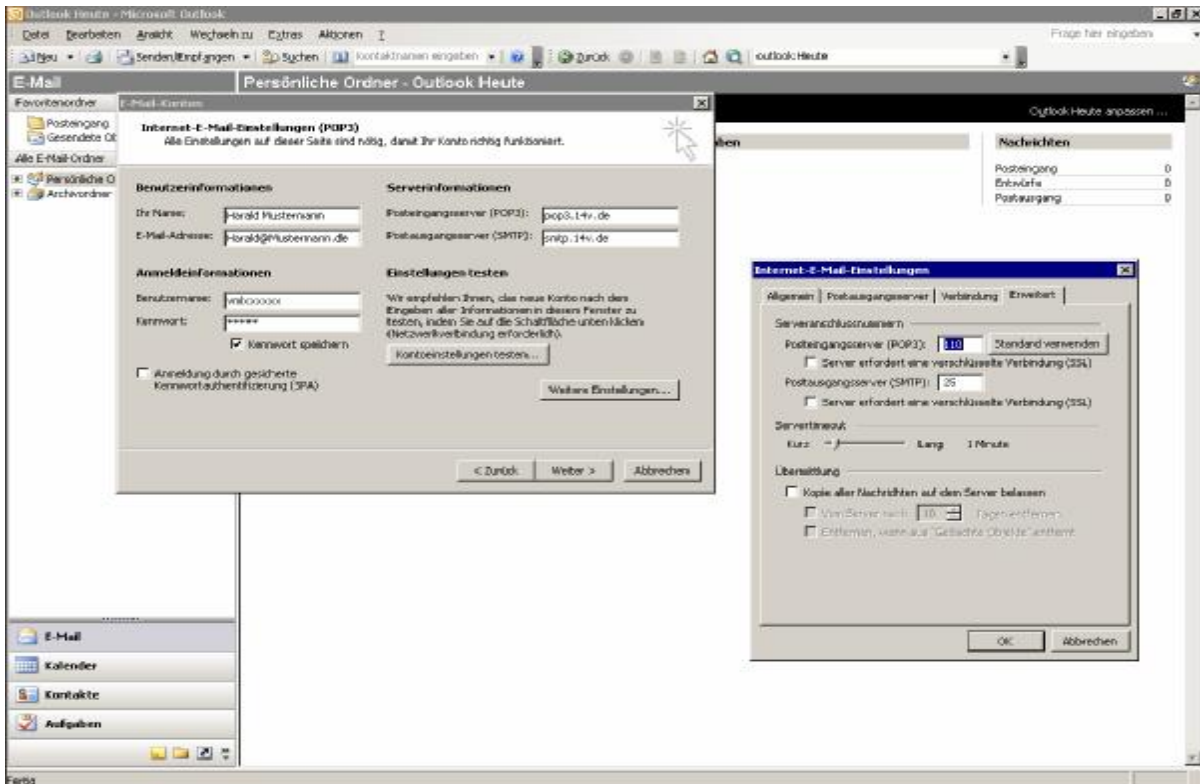

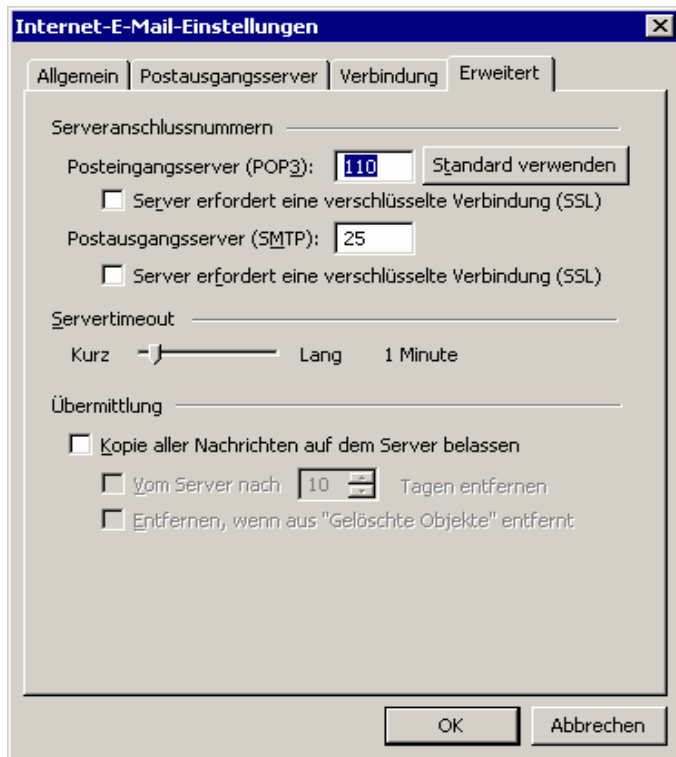

POP3-Einstellungen: 110
SMTP-Einstellungen: 25

Veränderungen mit „OK“ bestätigen

In den Folgemasken mit „Weiter“ und „Fertigstellen“ bestätigen